

"Perfil laboral-Pregunta 09.01.01"

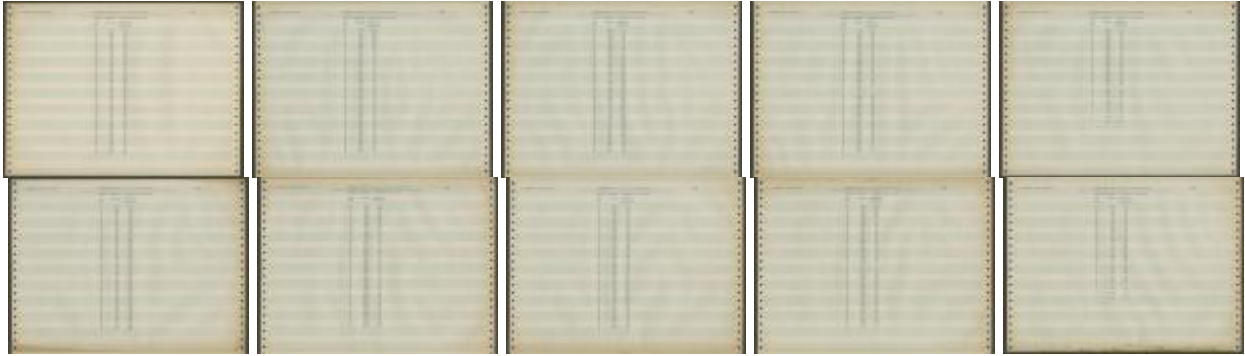

Identificación

CÓDIGO DE REFERENCIA:

PE-AAP-XTB-6.7.6-48

TÍTULO:

"Perfil laboral-Pregunta 09.01.01"

SERIE:

Artes visuales

FECHAS:

17 de marzo de 1981

VOLUMEN Y SOPORTE:

10 hojas

TECNICAS:

Impresión sobre papel continuo

DIMENSIÓN:

28 x 38 cm.

NIVEL DE DESCRIPCIÓN:

Unidad documental simple

Contexto

NOMBRE DE O LOS PRODUCTORES:

Burga, Teresa (Iquitos, 1935-Lima, 2021)

DETALLES DE ADQUISICIÓN:

Donación de la artista. Ingresó al Museo de Arte de Lima el 28 de mayo del 2015.

Contenido y estructura

ALCANCE Y CONTENIDO:

Reportes derivados de la encuesta para el "Perfil de la Mujer Peruana 1980".

Condiciones de acceso y uso

CONDICIONES DE ACCESO:

Consulta limitada solo para usuarios carnetizados y/o con autorización del encargado de sala

CONDICIONES DE REPRODUCCION:

Reproducción sujeta al formato y estado de conservación del documento.

LENGUA, ESCRITURA DE LOS DOCUMENTOS:

Español

CARACTERÍSTICAS FÍSICAS Y REQUISITOS TÉCNICOS:

B.

INSTRUMENTOS DE DESCRIPCIÓN:

Inventario preliminar 2014. N° en inventario: 313 Catálogo

Documentación asociada

EXISTENCIA Y LOCALIZACIÓN DE LOS DOCUMENTOS ORIGINALES:

Los originales se encuentran en custodia en el Museo de Arte de Lima.

EXISTENCIA Y LOCALIZACIÓN DE COPIAS:

Existencia de una copia

Notas

NOTA:

Control de descripción



Punto de acceso

TIPOLOGIA:

Reporte

PUNTOS DE ACCESO POR MATERIA:

Prensa, Pop Art, Arte peruano

PUNTOS DE ACCESO POR LUGAR:

Lima, Perú