

"Mates Burilados y estampas del pintor Pancho Fierro"

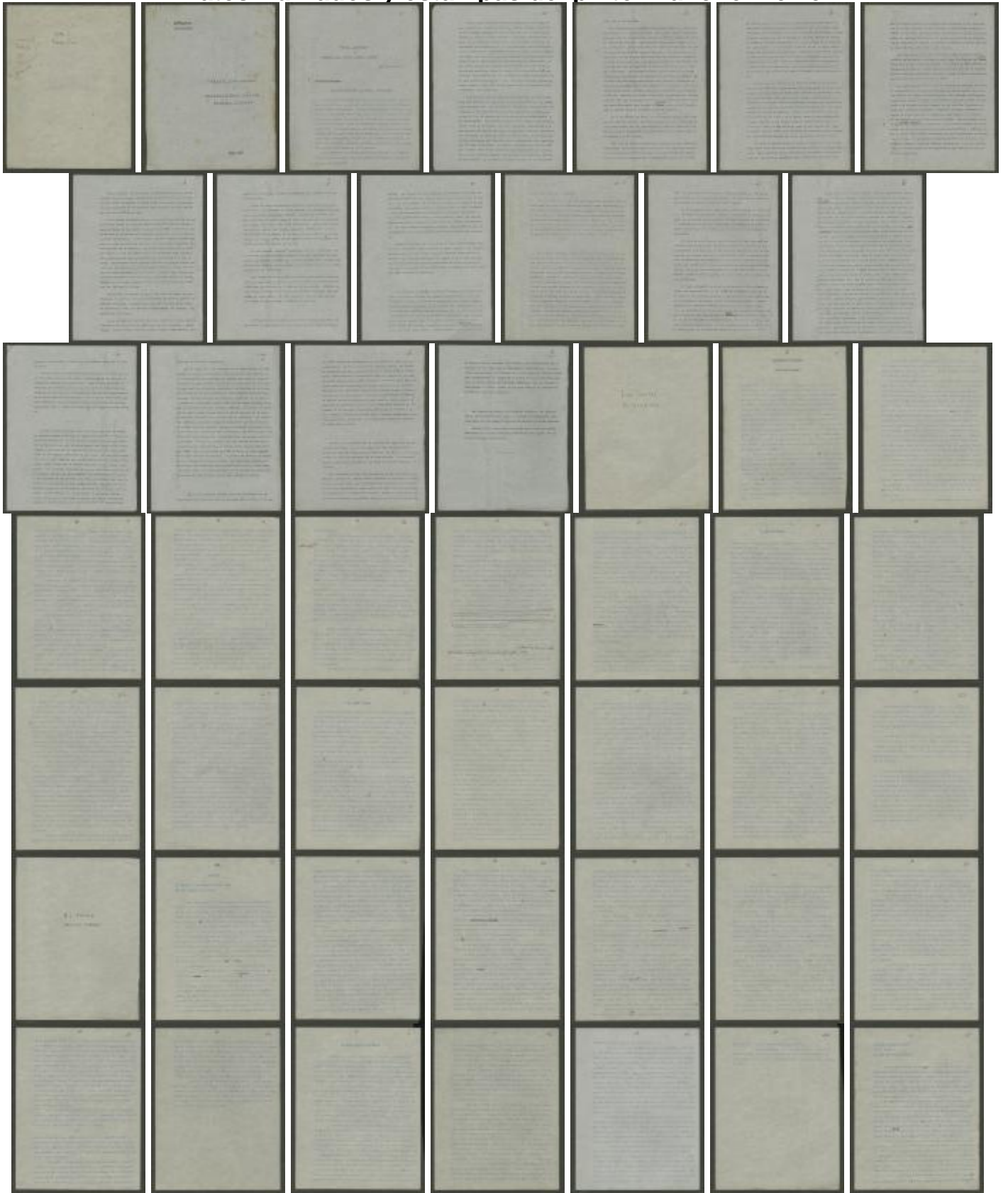

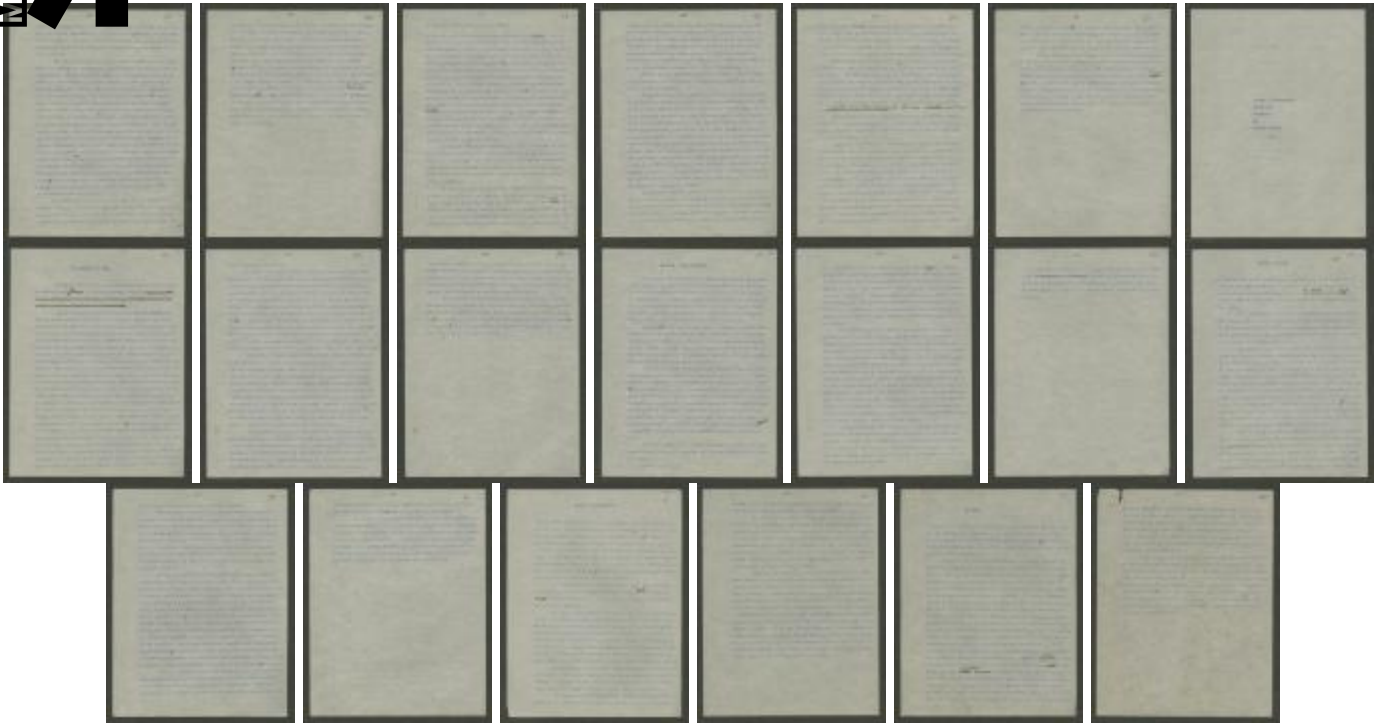

Identificación

CÓDIGO DE REFERENCIA:

PE-MALI-AAP-XJS-1-17

TÍTULO:

"Mates Burilados y estampas del pintor Pancho Fierro"

SERIE:

Escritos

FECHAS:

junio 1944

VOLUMEN Y SOPORTE:

1 documento. 64 folios.

TECNICAS:

Impresión tipográfica sobre papel

DIMENSIÓN:

29 x 22,8 cm.

NIVEL DE DESCRIPCIÓN:

Unidad documental simple

Contexto

CREADOR:

856

DETALLES DE ADQUISICIÓN:

Donación Natalia Majluf. Junio 2014

Contenido y estructura

ALCANCE Y CONTENIDO:

"Copia 2" del Ensayo mecanografiado con correcciones manuscritas de José Sabogal. Sabogal expone cómo la llegada de los españoles a América les hizo reconocer la importancia de la arquitectura y el arte como medios para consolidar su dominio. Para imponer su estilo renacentista, establecieron talleres y produjeron obras técnicamente hábiles pero carentes de originalidad. Sabogal contrasta esto con las artes prehispánicas, destacando la emergencia de un nuevo grupo humano, el criollo, que según él, da origen al arte moderno. Este arte criollo, surgido al margen del oficial, define el conflicto estético y se manifiesta en arquitectura, platería, tejidos y otras formas de expresión propias de América. Sabogal también menciona la persistencia de ciertas formas de arte prehispánico, como el "mate burilado", que evoluciona en arte peruano. Destaca a Pancho Fierro como el intérprete del espíritu colectivo criollo a través de su pintura acuarelista.

Documentación asociada

NOTA DE PUBLICACIONES:

"...Mates burilados; arte vernacular peruano..." Buenos Aires, Ed. Nova [1945], 2 h., 7-34 p., 4 h. Láminas. (colección Mar Dulce [dirigida por Luis M. Baudizzone])

Control de descripción

NOTAS DEL ARCHIVERO:

Rosalyn Chávarry

REGLAS Y NORMAS:

Norma Internacional de Descripción Archivística ISAD (G), segunda edición, Madrid, 2000.

FECHA DE LA DESCRIPCIÓN:

10/04/2024

Punto de acceso



TIPOLOGIA:

Shakespeare / León, Felipe

PUNTOS DE ACCESO POR MATERIA:

Alayza Tijero, Pedro Pablo

PUNTOS DE ACCESO POR AUTORIDAD:

Fierro, Francisco "Pancho" (Lima, 1807 - 1879)